

AJU medaka

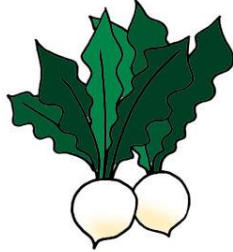

Vol. 36

2017. 1. 17

街で、さわやかな風と人々に触れあいながら

新年あけましておめでとうございます

—中期目標・年度計画の重要性—

昨秋、ある日の朝5時。♪♪・・・♪職員からの携帯の呼び出し音です。
「おはようございます。ミキサーが回らなくなりました」「わかりました。すぐ行きます」
パン屋さんの心臓部であるパン生地こね機の重要なボルトが折れてしまっていて、万事休すでした。

??あっ、ミキサーの見積り書が、あったはず・・・あった。名刺も添付されている！
早朝だけれど・・・背に腹は代えられない・・・祈るような気持ちとは、このこと。携帯にかけました。
なんと相手様がでてくれました。さすが、早朝から仕事するパン屋さん相手の業者さん（仕事師ってこう
いうものよね）と感謝しながら矢継ぎ早に様子を伝えました。う～ん難問、多分ミキサーはダメという結
論。即座に現場での指示を済ませたところ、業者さんから再び連絡が入りました。「製菓機械メーカーに
問い合わせたところ見積り書のミキサーがあります。2日後に納品できます。」

なんと1日も店を閉めることなく、ご利用者さんとベーカリーカフェを運営でき、かつ前のものより安
全性の高いミキサーになりました。

「ミキサーの見積り書」が、なぜグッドタイミングにとってあったのかちょっと不思議ですか。
そして、100万円少々するものが、なぜ購入できたのかやはり不思議でしょうか。

それは中期目標や年度計画に、「パン製造機器の買い替え」が計画されており、予算がたてられ、6月
の総会で承認されていたからです。9月には、見積書をとってあり、業者とも話し合いをしていました。

常により質の高い労働で、質のいい製品を生み出せるためにという視点と、労働環境をよくするという
視点で「中期目標や年度計画をたてている」ことに助けられました。

次年度もよ～く考えていきたいと思います。

むぎ花ファーム と コープあいち・豊明たんぽぽの 織物製品展示会



織物製品展示会

とき：2月1日～2月28日

場所：三菱東京UFJ銀行 豊明支店ロビー

障がい者就労継続支援事業は“働いて生きていく”ということ、大きな目標としています。

そして、いろいろな働き方を提案しています。

むぎ花ファームは、そのひとつとして手織り仕事を行っています。この仕事は、コープあいちのボランティアグループ「豊明たんぽぽ」様に大きく支えられています。豊明たんぽぽ様では、豊明市内に住まわっている障がい者の方々が、個性豊かなさをり織り製品を作っておられます。むぎ花ファームも毎日コツコツと織っています。

この地域で、こうして働いていることや、何よりその製品を皆様に見ていただく機会を願っていました。

この度、三菱UFJ銀行 豊明支店様の、ご理解とご協力を得られ、この織物製品展示会を開催できることとなりました。地域の方々のご理解を得られて何かができることは、地域で生きていく者にとって、夢の夢です。心より感謝申し上げます。

皆様、是非足をお運びください！！

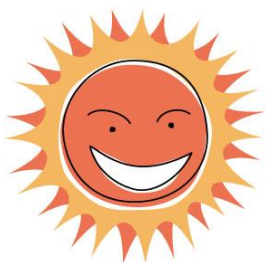

株式会社 tsumugu
風の子スクエアさん、見学！

昨年 10 月 5 日、三重県桑名市の株式会社 tsumugu～風の子スクエア～さんの皆さんがご来店し、私たちの施設を見学していかれました。感想文をいただきましたので、ここに紹介をさせていただきます。

むぎの花さんへ

最初は、B型の見学をして、さをりは素敵な布を作業していたり、野菜のふくろ入れをがんばって作業していたり、2階ではペンのキャップに消しゴムを入れる作業をしていたところがよかったです。A型はおいしいパンを作っていたところと色々なパンを作っていたところを見せていただき、ありがとうございました。

N・Aより

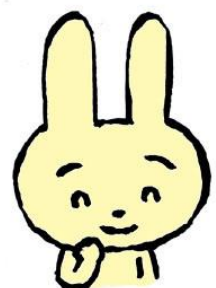

唐竹小学2年生がまちたんけんに来られました

小学生の目を輝やきが、うれしかったです。また来てね。

- ◆ パンやさんへ パンをみせてくれてありがとうございます。
- ◆ すごくいいにおいでした。すごいかずの人がきてくれてよかったですね。これからもがんばってください。
- ◆ パンをおいしくして、ちからがいるので、パンのあつさとかあついときもつくるのはたいへんですが、これからもがんばってね。
- ◆ パンについて、おしえてくれてありがとう。
- ◆ メロンパンがあまいのに、180円ぐらいで」うっているなんておもわなかったです。



昨年の秋、こんな事がありました

10/5 三重県桑名市株式会社 tsumugu〜風の子スクエアさま、施設見学。

10/16 むぎの花日帰りイベント(南知多ビーチランドにてバーベキュー)みんなでお肉をいっぱい食べてきました。

11/9・10 一名様が職場体験。初めての「仕事」は大変なだったかしら？

11/13 JA 緑本店 南生協健康まつりに出店。おかげさまでパンは完売でしたよ☆

11/17・8 沓掛中学校職場体験。なんとこの日も職場体験。でも、若い子たちからエネルギーをもらえるうれしい日です。

11/22 唐竹小学校3年生が「まちたんけん」に来てくれました。施設の見学と質疑応答をしましたよ〜♪

12/29 避難訓練をしましたよ。忘年会もやりました。

12/30~1/3 年末年始のお休み。4日は開店準備。

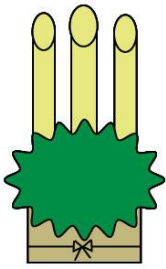

NEW FACE 紹介

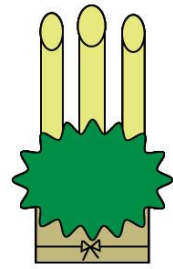

F・Aさん（B型事業所）

はじめまして。10月からB型事業所（むぎ花ファーム）で働かせていただいています。何もかも初めての事ばかりで皆さんに迷惑をかけると思いますが、やさしくご指導のほど、よろしくお願いいたします。



Nさん（A型事業所）

動物が好きでいろいろ飼ったことが有ります。今は犬とメダカを飼ってます。いろいろ御迷惑をかけると思いますが、できるだけご迷惑をかけないように頑張りたいと思います。よろしくお願いいたします。



Z・Sさん（B型事業所）

洋裁を中心に頑張りたいです。手織りも練習して四つ葉のクローバーを取り入れた小さい織物をつくってみたいです。よろしくお願いいたします。



書籍の紹介

「安易な励ましや安っぽい人生論は必要ありません。ただ、相手の心に寄り添い、支持するのです。それだけで、時が来れば対話の相手は希望の火を再び力強く燃やしはじめます。」

——財団法人メンタル協会編著『対話で心をケアするスペシャリスト
《精神対話士》の人の話を「聴く」技術』（宝島社、2006年）p.23
人の悩みに対して「気の利いたことを言ってやろう」と思うのは人の常。ですが、そんな考えがときに相手の心を傷つけているとしたら……？ 本書は孤独に悩む現代人に対して、その話を「聴く」ことの大切さを教えてくれる本です。



むぎの花のパンは保存料、イーストフードなどを一切使用せず、地産地消・旬・安心・安全にこだわり、手づくりしています。

営業時間 / 9:00~18:00

定休日 / 日・月



もろこし食パン

150円

火曜日限定。とうもろこしの甘みが引き立つ食パンです。お子様も大喜び間違いなし！ シンプルなバタートーストでお召し上がりいただくとおいしいですよ☆

パリパリチーズパン 140円

内側には角切りチーズ、外側にはパリパリのチーズがたっぷり！ 香ばしく焼き上げたチーズに、思わず顔がほころんでしまいそう。チーズ好きにはたまりません。



むぎの花では、旬のものを使ってパンを作っています。

季節によりパンの種類が替わります。期間限定商品には数に限りが

ございますのでお早めにお求めください。



むぎ花ファームでは自家栽培をはじめ、近隣の生産者さんの人にやさしい安心安全な野菜の販売と、織物の販売および体験教室をしています。

営業時間 / 10:00~16:00

定休日 / 日・月



白菜

1個 200~300円

見てください、このデカさ！ 甘みのたっぷり乗った白菜は、漬物にしてもよし、ロール白菜にしてもよし、鍋やクリーム煮にしてもよし。日本の冬の必需品です。



バッグ

2500円

さをり織りとしぼりを交互に重ねたデザインのバッグ。財布や携帯帯を入れて歩くのにちょうどいい大きさです。えんじ色なので、どんなの服にも合いそう。一品限りですので、お求めはお早目に！

私たちに賛同して下さる
方をお待ちしています

明けておめでとうございます。

平成 29 年度も正会員、賛助会員を募っています。

是非、ご参加ご助力ください。

一人でも多くの皆様のご賛同とご協力をお待ちしています！

- 正会員 年会費／3,000 円
- 賛助会員 年会費／1 口 1,000 円（3 口）
- 寄付金も常時受け付けております。
今後ともお力添えいただけますよう
お願いいたします。

▼お問い合わせ・お申し込みは担当：佐野まで
電話：0562-92-8822
郵便振込口座 00800-4-103195
郵便振込加入者名 むぎの花

皆様に温かいご支援をいただいております！ ありがとうございます！

☆むぎの花にご協力いただいている皆様

村井様、森様、津嶋様、近藤様、加藤様、丸山様、原田様、青山農園様、舟橋様、豊明たんぼぼ様、
斉藤様、稲川様、浅野様、近藤様、石川様、青木様、環境研豊明、近藤たまご様、近藤様、近藤様
渡辺様、山口様、クマガイ様、田中様、石田様、

（順不同）

★ご寄付いただいた皆様

鮎島様、成田様、大久保様、津嶋様、株式会社はんぶんこ様、森田様、近藤様 （順不同）

そして、いつもパンや野菜、織物をお買い求めくださるお客様、

活動報告

10/5	三重県桑名市（tsumugu～風の子スクエア）12名様 施設見学	11/13	JA 緑本店南生協健康まつり
		17	沓掛中学校職場体験（～18日）
16	むぎの花日帰りイベント（南知多ビーチランド）	22	唐竹小学校3年生 まちたんけん
		25	さわやか愛知まるしえ販売
26	さわやか愛知まるしえ販売	29	工賃向上計画第二回研修
		12/15	工賃向上計画第三回研修
11/9	国民文化祭（文化会館、5～6日）	20	苦情解決制度研修会
	職場体験（A・B型、～10日）	29	避難訓練
11	B型事務局会議	30	年末年始の休業（～1月3日）
24	あんJOYフェスタ進路コーナー展示		

NPO 法人むぎの花

〒470-1132

愛知県豊明市間米町純堀 1821 番

TEL (FAX) : 0562-92-8822

<http://mugino-hana.com/>

（更新中）

info@mugino-hana.com

※会報に関するお問い合わせ等も上記に
お寄せください。

【編集後記】

昔から初対面の人と話をすることが苦手で、
どのように話しかければいいのかわからず、
緊張してしまう自分。けれど、レジで立っ
ていて、お客様に「この野菜はどうやって食
べればいいの？」と尋ねられた時、落ち着いて
「こうやって食べるといいですよ」と答える
ことができ、買ってくれたお客様が「昨日買
った野菜、美味しかったよ」と笑顔で言っ
てくれた時ほど、自分から話しかけることが
できて良かったと思える時はない。
とても幸せな気分になれます。