

AJU medaka



Vol. 3 1

2015. 8. 4

街で、さわやかな風と人々に触れあいながら

おかげさまで 第 10 期総会を迎えました

う たゆ 倦まず弛まず「10 年^{いちじつ}1 日」のごとく汗を流し

掘立小屋が、素敵な店舗つき事業所に变化した景色は

いちじついちじつ 1 日 1 日が積み積み「10 年ひとむかし」もたっ

たという感もしています

10 年前の暑い夏のことです。

親亡き後の働き場所をつくろう！というエネルギーが、街の多くの方々から支援をいただけることとなり、第 10 期総会は、皆様方への感謝の気持ちで臨みました。

長〜い間ボランティアとして、堅固な下支えをしてくださった方々や、毎月毎月ご寄付をし続けてくださっている方々、また当法人の理念を支援していただいた方々・・・などなど、勇気や前進するエネルギーを与え続けてくださり、当法人を全方位から支えてくださっています。

今総会で、まず 10 年分の感謝状を立ち上げ当初のご協力者の方と「商業ベースでいきなさい」とはなむけしていただいた方にお渡しいたしました。次ページに掲載させていただきます。読者の皆様方には、ご熟読いただけましたら幸いです。

これからも地域に根差して、そしてしっかり働ける機会を提供できるよう 1 日 1 日積み重ねてまいりますので、よろしくお願いいたします。 理事一同

法人の住所（主たる事務所）を変更します

新住所：〒470-1132 愛知県豊明市間米町純堀^{マゴメチヨウドンボリ}1821 番

Tel/Fax 0562-92-8822

感謝状

原田育夫殿

私たちは、自分の位む街のなかにすごい力があることを見失いがちです。

十年前、「どんを障がいがあつても、生まれた街でさわやかな風に触れ合つて働いて、幸せに生きていきたい」というわが子への思いを抱いていたグループがありました。

そして、市のまちづくり講座でパン屋さんをやつていらつしやつた何のご縁もなかつた原田さんとの出会いが、当法人誕生の原動力となり、この街にあつたすごい力に助けられることとなりました。

準備していた当時、あまりお考えになられたことのない障がい者の自立について、原田さんと何度も話し合いを重ねた日々を思い出します。その結果、障がい者をそつと受け入れ、街の中にとけこんで働いて生きていくことに何となくご理解を示され、その上、大きな業務用オーブン・発酵機・ミキサー・麵台・小さなボールやはかりにいたるまで、パン屋の機械一式と、パン焼き技術まで提供していただきました。

さらに、今日まで二村台四丁目の工房と敷地を無料でお貸しいただきました。

事業がスタートしてからは、木の突フランスをよくお買いあげいただきながらずつと静かに笑顔で見守つてくださいました。

そして十年たった今、街に思いつきりセンスのいい障がい者の働き場所が「ある」こととなりました。なんと十九人のご利用者が働いています。

最後に、工房のスタッフのなかでは、パンを一生懸命作りながらガラス窓越しに「原田さん、ナイスガイだね」と人気があつたんです。このことも大事なことでお伝えいたします。

ここに設立十年の記念にあたり永年のご功勞に、心より感謝の意を表します。

平成二十七年六月十四日

特定非営利活動法人地域とともに生きるゆめだかの会

感謝状

織田金一殿

私たちは、自分の位む街のなかにすごい力があることを見失いがちです。

十年前の暑い夏でしたね。手づくりパンむぎの花の準備中に、電気工事をお願いいたしましたね。動力工事のやりとりで、障がい者が働く場所?というキーワードに織田さんのお心がひつかかつた瞬間から、私たちは、この街にあつたすごい力に助けられることとなりました。

パン工房一室のみを整えるのに精いっぱい状況をみられて、「これで、どこでパンを売るの?」と聞かれ、軒下で工夫して売る予定を説明した翌日のことでした。よかつたら家の物置小屋をここへ持つてきてお店にしたらどうと言つてくださいました。夜中に織田さんのつれの成田さんの大型トラックにそつくり小屋を載せてご自宅の生垣をなぎ倒し運んでくださいました。本當にご迷惑をおかけいたしました。おかげで夢のような3坪の売り場兼倉庫兼休憩所が実現いたしました。

事業がスタートしてからは、自家製のテラス作り、雨よけ、コンクリート土間など困つたときの織田さんをやり続けてくださいました。

そして十年たった今、織田さんがモーニングにコーヒーを飲みにきてくださるベーカーリーカフェとなりました。なんと十九人のご利用者が働いています。十年前にお話しした障がい者の働き場所が街に思いつきりセンスよくできました。織田さんの連れの皆様にもよろしくお伝えくださいね。

設立十年の記念にあたり永年のご功勞に、心より感謝の意を表します。

平成二十七年六月十四日

特定非営利活動法人地域とともに生きるゆめだかの会

むぎ花ファーム (B 型新築事業所)

かわいいお店です
11 月 30 日完成予定

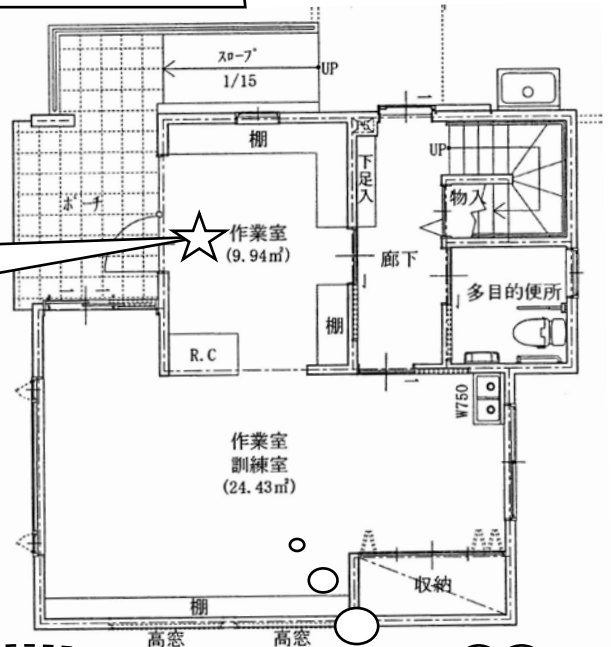
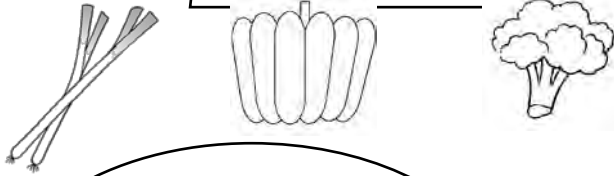

地元の新鮮野菜や
織物を
販売する
お店です。

農薬を使わない地元の新鮮
野菜を売ります。
☆お願い
新鮮野菜を提供してくださ
る方を大募集中

ありのままの感覚を活かして織りあげる、
さをり織り工房です。大ヒット商品を目指
します。

☆お願い

①織りあがったものを小物・洋服などに仕
上げてくださる方、アイデアを提供してく
ださい方を募っています。

②さをり織りの体験コーナーも作ります。
独自の織物を作ってみませんか？

汗して
一生懸命
働きます！

連絡先 西宮
070-1204-0430



ご寄付のお願い

新築事業費は、**1900万円**です。そのうち自己資金は**500万円**を予定
しています。後はご寄付と借入金で計画を実行してまいります。社会の一員として働き、個性に合った
自立への夢の道に是非ご協力をお願いいたします。

振り込み先：郵便振り込み口座 00800-4-103195

振り込み加入者名 地域とともに生きるめだかの会



NEW FACE 紹介

就労継続支援事業所の仲間で～す

新入職員、太田清さん (B 型事業所)

会員の皆様方・関係者の皆様方におかれましては、日頃からの多大なるご支援、まことにありがとうございます。この 4 月から、当法人で精神保健福祉士・生活支援員として働かせていただいております、太田清と申します。現在は、主に B 型の業務に携わっております。日々の業務に、いっぱいいっぱいになっております未熟なめだかですが、ご支援・ご協力お願い申し上げます。



S・Y さん (A 型事業所)

4 月から A 型の事業所で働くことになりました。私は、喫茶の担当をしていますが、毎日覚えることが多くて少し大変ですが、楽しく働いています。まだまだ未熟な私ですが、今後ともよろしくお願ひします。



M・K さん (A 型事業所)

59 才。今まで B 型のハミングバードで 1 年、パン作りをしてきました。その後ステップアップ A 型でパン作りをしてみたいと、むぎの花に来ました。趣味はカラオケ、その後お酒。月 1 回クスリをもらいに行きます。バス 1 時間 1 本、通勤時間 1 時間。



じゃくよう ろんし しょうひんぶん 惹葉・論詩・小品文のコーナー



「働くのが好きじゃない気がする人」へのアドバイス

すいぶんいろんな人に教えてあげたけど、一人残らず、みんなこれで仕事が楽しくなってるんだよね。

だから、一カ月ぐらいいね、「今日一日、人に親切にしよう。奉仕のつもりで働こう」とって、朝、会社に行く前に、四〇回ぐらい言って行くと、不思議と楽しくなる。

まあ、修行だと思って、一カ月もやってみると習慣になっちゃうから、意外と簡単なものですよ。

斎藤一人『ゆほびかゴールド 幸せなお金持ちになる本』3

「なんでこんな所で皿洗ってなきゃなんないんだ」と思ってる人と、

「この食堂でご飯食べに来た人が、みんな元気になって働くんだけ、みんなに元気なってほしくてご飯作ってた」って人と、

「なんでご飯作らなきゃなんないんだ、って人と全然違うんです。

【斎藤一人さん】ダメの壁と幸せバリアと成功オーラ 【永久保存版】 - YouTube



むぎの花のパンは保存料、イーストフードなどを一切使用せず、地産地消・旬・安心・安全にこだわり、手づくりしています。

営業時間 / 9:00~18:00
定休日 / 日・月



☆よもぎのフレディ

バターロールの生地に新鮮な美味しいよもぎを混ぜました。見た目の薄さに反したふんわりとした食感のギャップをお楽しみください。よもぎは、「ハーブの女王」と呼ばれるほど、その効果は絶大。美味しく、健康的な素敵なパンです♪

¥90

☆オレンジカスタード

オレンジ風味のカスタードクリームが美味しい菓子パンです。アクセントに乗せたオレンジのシロップ煮が夏らしい爽やかさを演出しています。

甘くて爽やかでほんのりすっぱい…一度で3回美味しいので、是非ご賞味ください。

¥140



☆いんげん婦人

食パンの生地に、さやいんげん、塩トマト、チーズが入った夏季限定のパンです。

いんげん豆には、ごぼうの約2倍、さつまいもの約3倍ほどの食物繊維が含まれています。あまりパンと一緒に食べるイメージがありませんが、だまされたと思って食べてみるとあら不思議！トマトとの相性もバツグンで、クセになる美味しさ!?

¥160



むぎの花では、旬のものを使ってパンを作っています。

季節によりパンの種類が替わります。期間限定商品には数に限りが

ございますのでお早めにお求めください。

私たちに賛同して下さる
 方をお待ちしています

新年度になりました。
 平成 27 年度、正会員、賛助会員を募っています。
 是非、ご参加ご助力ください。

一人でも多くの皆様のご賛同とご協力をお待ちしています！

- 正会員 年会費／3,000 円
- 賛助会員 年会費／1 口 1,000 円（3 口～）
- 寄付金も常時受け付けております。
 今後ともお力添えいただけますよう
 お願いいたします。

▼お問い合わせ・お申し込みは担当：佐野まで
 電話：0562-92-8822
 郵便振込口座 00800-4-103195
 郵便振込加入者名 地域とともに生きるめだかの会

皆様に温かいご支援をいただいております！ありがとうございます！

☆むぎの花にご協力いただいている皆様

村井様、森様、津嶋様、近藤様、森様、青木様、青山農園様、織田様、石川様、豊明たんぼぼ様、天野様、
 近藤様

★ご寄付いただいた皆様

成田様、濱島様、森田様、坪井様、堀井様、齋島様、中尾様、大久保様、伊藤様、眞壁様、村井様、
 大島様、山旺建設様、今井様、匿名希望様

そして…いつもパンをお買い求めくださるお客様、お野菜を畑からご提供してくださった方々、関わって
 いただいたすべての皆様…ほんとうにありがとうございます。

これからも温かいご理解とご協力をお願いいたします。よろしくをお願いいたします。

活動報告

4/ 1	施設現況報告書提出（県）	6/ 6	理事会（14:30～16:30）
4	南生協オープンまつり出店 （10:30～16:30）	7	古戦場まつり（9:00～16:00）
		14	総会
21	B 型職員入社	25	法務局変更登記届出
23	さをり織り実演販売	7/ 1	そだつ部会実行委員会参加
5/ 9	平成 26 年度工賃実績調査票提出 （市役所社会福祉課）	2	利用者さん歯科検診
21	県庁用地説明	6	さをり織り指導者養成講座 （10:00～15:00）YWCA
	B 型取り壊しの申請	9	食品衛生責任者再講習 （14:30～16:00）
26	さわやか愛知まるしえ販売（13:30～）		

NPO 法人

地域とともに生きるめだかの会
 〒470-1132

愛知県豊明市間米町純堀 1821 番

TEL (FAX) : 0562-92-8822

<http://mugino-hana.com/>

（更新中）

info@mugino-hana.com

※会報に関するお問い合わせ等も上記に
 お寄せください。

【編集後記】

先日、ガッツ石松さんの名言（迷言？）を
 紹介する動画を見る機会がありました。

クイズ番組に出たガッツ石松は「太陽はど
 っちから昇るんでしょう？」と聞かれて普通
 にこう答えた「右」

さらにガッツはそのクイズ番組で「クリス
 マスは誰の誕生日でしょう？」と聞かれて真
 顔でこう答えた「七面鳥」

秋田新幹線こまちに乗った時も「うー、本
 当にまちこは快適だなー」

『伝説の男～ピバ・ガッツ～』／はなわ
 より（敬称略）