



Vol. 50
2021.9.14

街で、さわやかな風と人々に触れあいながら

「はたらきたいの」「人生を楽しく生きる」
そして背中への汗に合掌

会報誌50号の記念として、就労継続支援事業現場で出会わせていただいた「心に残ったことば」を振り返ってみました。。。いろいろ満点のきら星のごとく「ことば」が輝いています。

☆多持てる力を精一杯だして内職仕事をしていた彼女。給与の中からドラッグストアでお菓子を買ってお昼休みに仕事仲間によくふるまい、それが楽しそうでした。そして、体調がすぐれないある日、布団に横になって少し休まれたその時「仕事がしたいの」といわれ、寝ながら内職仕事をされました。1か月後、帰らぬ人となられた彼女の「仕事がしたいの」は忘れられません。賃金を得て少しでも自分の意思を実現できるよう働く場を作る「使命」をいただきました。

☆多当事業所サービスを受けられるようになって間もない方との会話です。ここでパンを販売する仕事はもちろんやりたいです。そして、利き手で「左手のためのピアノ」をひいてみたいの・手でこねて自家製酵母パンをつくってみたいの「町の卓球場でうってうって、みたいの」・**私は、人生を楽しみたいの！**この新鮮なお話しに私は出会いました。そうでした、働きつつそれぞれがそれぞれの楽しめるもうひとつの人生を見つけて、豊かに生きていくということに。当サービスご利用者の皆様ともう一つの対話をしていこうと思っています。た・の・し・み・た・い 気持ちを。

☆多もう10年も前のことになります。最初のむぎの花のお店は全くの手作りでした。工房からパン売り場の間が緩やかな木でできた坂になっていました。毛糸の帽子をかぶって焼きあがったパンののった天板をかかえてその坂を小走りに運んでいただいたボランティアさん。**背中に汗のしみがにじんでいました。**「さすがに抗がん剤注射をした日と翌日は、えらいけどね」「私の頭はすごく形がいいの」と毛糸の帽子をぬいでホンに形のいい頭をみせてくれました。そして、ある時からこられなくなりました。ありがとうございます、その背中への汗という言葉に、あなたのように生きていきたいと教えていただいています。

NEW FACE 紹介

A.Sさん（A型事業所）

5月1日から入りました。むぎの花の一員として、1人でも多くの方にむぎの花のファンになっていただけるよう、常に学ぶ気持ちを忘れず、様々な事に挑戦していきたいです。宜しく願いいたします。

E.Hさん（A型事業所）

5月21日からここに来ました。宜しく願いします。（まだ研修中ですが頑張ります。）

むぎの花 ホームページ改定

お待たせしました！！むぎの花でも始めました？！

これまでのホームページにSNS版を追加！皆さんの携帯電話、スマホからサクッと！むぎの花の新情報を簡単に！見れます。

<https://www.mugino-hana.com/> のサイトで、まずはお試しを！！

日本財団 災害復興支援特別基金 へのご協力・御礼！

6月より、当法人に皆様よりご支援いただきました上記、災害復興支援特別基金〈新型コロナウイルス緊急支援〉へのご寄附は、総額8,965円となりました。全寄付金を日本財団への寄付金としてお預けさせて頂きました。心より、御礼申し上げます。

お預けしました寄付は、日本財団がお台場の「船の科学館」に設置する施設をはじめ、新型コロナ対策で活躍する医師、看護師、ボランティアの方々の活動資金として活用・応援して頂きます。本寄付金による活動報告は、透明性をもって日本財団ホームページにて報告されますので、下記サイトをご確認頂きますようお願い申し上げます。

<https://www.nippon-foundation.or.jp/>

どうぞ引き続き、皆さまのあたたかい

ご支援を賜りますよう、お願い申し上げます。 引用：日本財団HPより



むぎの花カフェ リニューアルオープン！！

この度、**‘ヤマト福祉財団の2020年度助成金’**によりベーカリーカフェとテラスの改装工事を6月上旬より実施し、完了いたしました。**8月17日よりリニューアルオープン！**

おひとり様からご家族様までのご利用ができるカフェのレイアウト、新メニューと香り豊かな自家焙煎豆仕入れのコーヒーと有機栽培の紅茶等のドリンクと相まって、ゆったりとお過ごし頂けるようにいたしました。また、新テラスでは、コロナ禍でもこれまで以上にゆったりとお過ごしできるようにオープンスタイルを採用し、多くの方がご利用できるようにいたしました。

今後とも、地域の皆様に愛される店舗を目指して参りますので、どうぞ多くの方のご来店をお待ちしております！

‘新しいカフェ店内’

- ・おひとり様からご家族まで
- ・多利用なスペースへ！

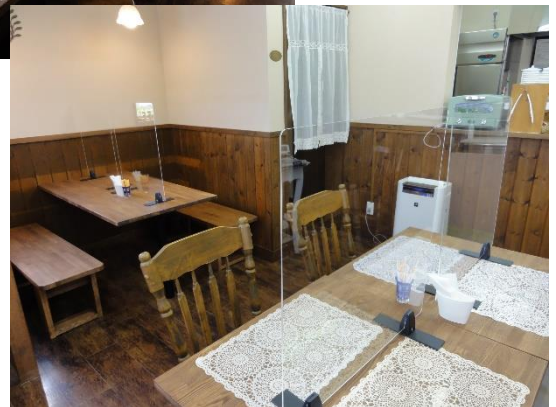

‘オープンスタイルのテラス’

- ・開放的なテラス席！
- ・日除けもついて！爽快に！



むぎの花のパンは保存料、イーストフードなどを一切使用せず、地産地消・旬・安心・安全にこだわり、手づくりしています。

営業時間 / 9:00~17:30 定休日 / 日・月

新商品！！

【 なす味噌田楽パン 】

新鮮な野菜（なす）とお味噌の
コラボ！一度、ご賞味下さい！



【 おすすめ 】

毎週水曜日に週替わり食パンが登場！！

職人が楽しんで作っている一品！！

※バジルと乾燥トマト、チーズの入ったミニパン

むぎの花のセット！リニューアル・新メニュー！！

二つのセットメニューが新登場！！

(1) モーニング・セット

9:00~11:00

厚切りトーストと季節の野菜が入ったミニサラダ！ ¥500 - (税込み)

自家製あんこ又は季節のジャムが選べます。

・ドリンク付き：

コーヒー/カフェオレ (+20円)

/紅茶の3つからお一つ！

・季節のスープ付き！



(2) ポリュームサンド・セット<限定5食>

11:00~14:00

自家製ピザソースのボリュームサンド！

¥800 - (税込み)

季節の野菜が入ったサラダ、季節のスープ
とドリンクが付きます！

・ドリンク付き：

コーヒー/カフェオレ (+20円)

紅茶の3つからお一つ！

・季節のスープ付き！





むぎ花ファームでは自家栽培をはじめ、近隣の生産者さんの人にやさしい安心安全な野菜の販売と、織物の販売および体験教室をしています。

営業時間 / 10:00~16:00 定休日/日・月

野菜を店内で販売するだけでなく、野菜で加工食品も作って販売しています。時期により商品は替わりますので、是非、一度ご覧ください。

おすすめ野菜、果物

【季節のぶどう】 今が旬！！

ぶどう 入荷中！！

- ・深み・コク・甘さ 充分兼ね備えていますので是非、ご賞味を！！
- 配達も承っております。



フェアートレードコーヒー

【水出しアイスコーヒー】

新商品の仲間入り！すっきりした後味の

‘東ティモール産豆’の水出しアイス！

- ・作り方：水入りボトルにコーヒーパックを入れ、冷蔵庫で一晩保管するだけ！

香り豊かでほんのり甘いアイスの出来上り！

残暑厳しい今年！まだまだご賞味できます！！

Cold Brew

オススメ！おいしい飲み方



① 水を150g計り、水出しパックが入っている容器に注ぎます。

② 冷蔵庫に入れ12時間経過後、水出しパックを外してお飲みください

手織り

【新作】 題名：ホテル と 道

織り手が増え、バリエーション豊かな作品が増えました！

11月には、パティスリー‘モンド’で恒例の展示/販売を予定しております。



ホテル



道

私たちに賛同してくださ
る方をお待ちしています

令和3年度も正会員、賛助会員を募っています。
是非、ご参加ご助力ください。

一人でも多くの皆様のご賛同とご協力をお待ちしております！

- 正会員 年会費／3,000円
- 準会員 年会費／3,000円
- 賛助会員 年会費／1口1,000円（3口～）
- 寄付金も常時受け付けております。

郵便振込の場合は、通信欄に正会員、準会員
賛助会員、寄附の登録内容をご記入頂きます
ようお願い申し上げます。

今後ともお力添えいただけますようお願い
いたします。

▼お問い合わせ・お申し込みは担当：佐野まで
電話：0562-92-8822

郵便振込口座 00800-4-103195

郵便振込加入者名 むぎの花

発行所 東海身体障害者団体定期刊行物協会 名古屋市中区丸の内3-6-43 みこころセンター14階 定価 百円

皆様に温かいご支援をいただいております！ ありがとうございます！

☆むぎの花にご協力いただいている皆様

森様、河村様、今井様、山旺建設様、村井様、稲川様、津嶋様、成田様、青木様
櫻井様、原田様、加古様、織田様、近藤様、中田様、河村様、神藤様（順不同）

★ご寄付いただいた皆様

靄島様、今井様、森田様、福光様、山旺建設様、新田様、森様、近藤様、石原様、津嶋様、堀井様
そして、いつもパンや野菜、織物をお買い求めくださるお客様、野菜を畑からご提供してくだ
さった方々、関わっていただいたすべての皆様、ほんとうにありがとうございます。これからも温
かいご理解とご協力を、よろしく願いいたします。

活動報告

5月20日	愛知県飲食店感染防止調査	8月12日	避難訓練
5月29日	理事会（第2回）	8月17日	カフェ・リニューアルオープン
6月20日	通常総会（令和3年度）	9月5日	理事会（第3回）予定
8月10日	日本政策金融公庫打合せ	毎月	事務局会議

この会報誌の紙はイオン幸せの黄色いレシートにより提供されたものです。毎月11日に
イオン大高でお買い物されましたら是非むぎの花ボックスへレシートをお入れ下さい！

【急募！！】むぎの花の施設で使います‘ぞうきん’のご寄附を是非お願いいたします。

NPO 法人むぎの花

〒470-1132

愛知県豊明市間米町純堀 1821 番

TEL (FAX) : 0562-92-8822

<https://mugino-hana.com/>

スマホや携帯からも見れます！

※会報に関するお問い合わせ等も下記
にお寄せください。

info@mugino-hana.com

【編集後記】

東京パラリンピックも終え、夏も終わりです
がまだ暑い日が続きますね。皆様如何お過ごし
でしょうか？会報誌medakaは、通算50号を迎
えました。これもひとえに皆様のご支援の賜物
と心より御礼申し上げます。これからも皆様に
愛される内容をお届けできるように、今後とも
頑張ってお参りますので宜しくお願いいたします。

むぎの花では、カフェとオープンテラスの改
装を実施し完成いたしました。コロナ禍でも安
心安全に！！を合言葉に、皆様のご来店を心よ
りお待ちしております。