

AJU medaka

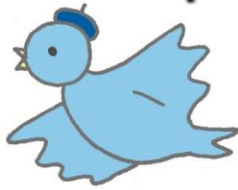

Vol. 58
2024.5.14

街で、さわやかな風と人々に触れあいながら

街でさわやかな風にふれて 働いていききたい、
その支援

「いらっしゃいませえ」「少々お待ちください」「こんにちわあ」、。。
就労支援事業所「ベーカリーカフェ（A型事業）」と「むぎ花ファーム（B型事業）」は、毎日、地元のみな様をはじめあちこちからお客様が訪れてくださり、それぞれの場でお客様と働く者との間で日常の挨拶や会話や笑い声や、。。が漂っています。

そして、毎年4月になると、事業所の数字による成果で事業所の姿を測る作業をし、県に「介護給付費算定に係る体制等に関する届出書」を提出いたします。目指すべきいい質のサービスの形を示され、加算・減算に振り回されそうなストレスと対面します。さらにスタッフの待遇、製造機器の耐用年数、食品衛生法の対応、BCP対応、。。などなどももちろん視野にいれて精一杯サービス体制を整えられるよう熟慮します。

県への今年度の申請を終えた今、ふと思えます。

この事業所に漂うお客様と働く者の挨拶や会話は、何点になるのだろう？

日々、「支援」をしていくのですが、人の生き方を細かく考えるのではなく、底ひろおく、そして、共に響きあっていこう！それでないと道はなかなか開けていかないかと思っています。。。（このサービスって加算になるのかな？）、。。、直接的にはなりそうにもない

様々な支援と向き合う中で、とても参考になるのが、童話や昔話です。2、3日前から「もちもちの木」（斎藤隆介作、滝平二郎の切り絵）を思い出して考えています。

「臆病な豆太とじい様。じい様が死んでしまうと思ったまめ太は、真夜中に勇気をふりしぼって山を下りお医者様を呼びにいく。優しい心があればよわむしでもいい」というお話ですが、このお話の第1章には、豆太の父親やじい様の勇気ある生き方が描かれています。それは、じっと淡々と待つ勇気、そのすごさです。

他者とともに生きていくのに、こんなに待つことが（何と祖父、親2代もの時間）こんなに響きあって、深く、力強くかつおだやかに、やさしく流れていくのかと感じ入る日々です。

これって、就労支援に大きな力につながる、。。こと、。。かな、。。と思いつつ過ごしています。

むぎの花 新人ご利用者（Tさん）

【A型就労支援事業所・ベーカリーカフェ】

3月12日から利用をし始めました。

むぎの花で長く働けるようにがんばります！！よろしくお願いいたします。

イベント参加

今年初めて お昼の休憩を利用して、
花見に行ってきました
桜を眺めながら 食べるお弁当はいつ
もより美味しくいただきました。



食べ終わってひとやすみ中、雨が降りだし、
みんなで急いであずまやへ避難！
あずまやで、ワイワイおしゃべり、楽しい
時間が過ごせました。

むぎの花のパン達についてのご紹介

こんにちは！私はむぎの花でパンをメインに作っている職員です。むぎの花のパンを作って今年で9年目になります。

まだまだ未熟者ですが、職員、ご利用者さん達と一緒に美味しいパンを作っていきますのでこれからもどうぞよろしくお願いいたします！

今回はむぎの花のパン達について少しご紹介させていただきます。

むぎの花のパンは…

『 食パン生地 』

→卵は使わず、四つ葉バター、
国産小麦を使用した優しい甘さの生地です。

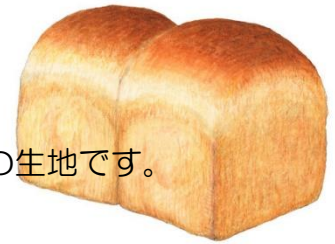

『 菓子パン生地 』

→卵、四つ葉バターがたっぷり入っており、
国産小麦、薄力粉も入ったリッチな生地です。

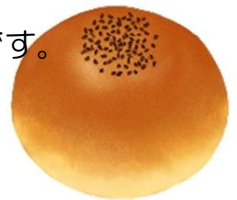

『 バターロール生地 』

→卵、四つ葉バターたっぷりの甘めな
パン好きな方おすすめの生地です。



『 フォカッチャ生地 』

→卵、バター不使用でオリーブオイルと国産
小麦のヘルシーな生地です。

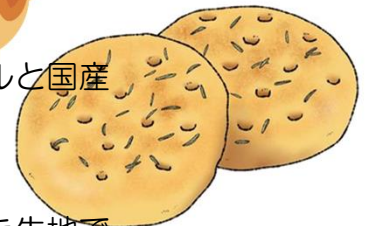

『 フランスパン生地 』

→卵、バター不使用、しっかりとした生地
ハード系のパン好きな方おすすめです。

簡単ではありますが、ご説明させていただきました。

今後も、むぎの花のパン達の変わらぬご愛顧のほどよろしくお願いいたします。

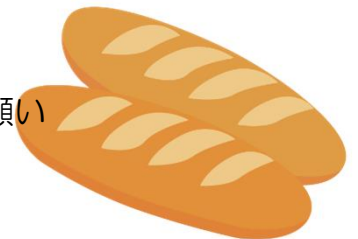



むぎの花のパンは保存料、イーストフードなどを一切使用せず、地産地消・旬・安心・安全にこだわり、手づくりしています。

営業時間 / 9:00~17:30 定休日 / 日・月

【むぎの花 新作パン】

しらすパン ¥250

旬の食材・しらすと食パン生地の甘さが

ピッタリです！

チーズとねぎも良いアクセントに。...



ミートソースバゲット ¥300

自家製ミートソースとバゲットが

相性バツグン！の◎

1つでお腹大満足の一品です。お昼でも、

3時のおやつでも、どちらにも合います！！

【 カフェ メニュー 】



カレーパンドリア ¥1,100

前回好評でしたカレーパンドリアが、

再び登場！！

夏に向けて食欲増進の為にもランチして

みませんか？カレーの辛さにバケットが

すごく甘く感じられます！！



むぎ花ファームでは自家栽培をはじめ、近隣の生産者さんの人にやさしい安心安全な野菜の販売と、織物の販売および体験教室をしています。

営業時間 / 10:00~16:00 定休日/日・月

野菜を店内で販売するだけでなく、野菜で加工食品も作って販売しています。時期により商品は替わりますので、是非、一度ご覧ください。

【 おすすめ野菜&果物 】



自然栽培で育った新玉ねぎ！！

旬を迎え、収穫真っ最中です。

肥料・農薬不使用

是非お試しを！



みずみずしく甘みの強い新玉ねぎになりました。
今後、ジャガイモ・人参・ごぼう・大根ができる予定です

【 手織り商品 】



3月に、パティスリーMondoさんにて、利用者さんと一緒に作った作品140点ほどの作品を展示、販売させていただきました。

多くのお客様に作品を見ていただき、利用者さんの励みにもなりました。

次回は、令和7年4月に予定しています。また、常時ブラウンビーンズ、樫の木様でも販売させて頂いています。是非ご覧ください。

私たちに賛同してくださ
る方をお待ちしています

本年度も正会員、賛助会員を募っています。
是非、ご参加ご助力ください。

一人でも多くの皆様のご賛同とご協力をお待ちしております！

- 正会員 年会費/3,000円
- 準会員 年会費/3,000円
- 賛助会員 年会費/1口1,000円（3口〜）
- 寄付金も常時受け付けております。

郵便振込の場合は、通信欄に正会員、準会員
賛助会員、寄附の登録内容をご記入頂きます
ようお願い申し上げます。
今後ともお力添えいただけますようお願い
いたします。

●お問い合わせ・お申し込み 担当：佐野まで
☎0562-92-8822

▼ゆうちょ銀行からお振込みの場合
ゆうちょ銀行 記号00800-4 番号103195
名義人 特定非営利活動法人むぎの花

▼ゆうちょ銀行以外からお振込みの場合
ゆうちょ銀行 ○八九店 当座 103195
名義人 特定非営利活動法人むぎの花
注；ATM等での振り込みの場合、口座番号を
“0103195”でご入力下さい。

皆様に温かいご支援をいただいております！ ありがとうございます！

☆むぎの花にご協力いただいている皆様

森様、山旺建設様、成田様、青木様、斎藤様、原田様、織田様、近藤様、桜井様、林様、上野様、
匿名様（順不同）

★ご寄付いただいた皆様

小浮市長様、小林様、配島様、今井様、加藤様、匿名様

そして、いつもパンや野菜、織物をお買い求めくださるお客様、野菜を畑からご提供してくださ
った方々、関わっていただいたすべての皆様、ほんとうにありがとうございます。これからも温かい
ご理解とご協力を、よろしくお願いいたします。

活動報告

10月09日 大清水まつり出店	11月19日 きらきらまつりin カラット出店
10月14日 大蔵池オータムフラワーフェスタ	12月10日 理事会
11月03日 南生協まつり出店	12月29日 大掃除&避難訓練
11月05日 ボラフェスタ福祉会館出店	毎月 事務局会議



【募集！！】むぎの花の施設で使します'ぞうきん'のご寄附を是非お願いいたします。

NPO 法人むぎの花

〒470-1132

愛知県豊明市間米町純堀 1821 番

TEL (FAX) : 0562-92-8822

<https://mugino-hana.com/>

スマホや携帯からも見れます！

※会報に関するお問合わせ等も

下記にお寄せください。

info@mugino-hana.com

【編集後記】

木々の緑がさわやかな季節となりました。皆
様如何お過ごしでしょうか？最近、台湾での大
地震の発災と暗い出来事が多いですが、むぎの
花では能登半島地震の募金活動をさせて頂きま
した。皆様のご協力に御礼申し上げます。そん
な落ち着いた日々ですが、偶には憩いの場と
してむぎの花のテラス席でのんびりと新緑のさ
わやかな空気とご一緒に新鮮野菜と合わせた、
地産地消のランチをお楽しみ頂けるよう、心よ
りお待ちしております。